

Eslövsbor övervakas när de rör sig i grupp – din egen mobil är polisens och väktarnas vapen

30 december 2024 17:00

I det tysta går larmet när fem eller fler personer samlas på vissa platser i Eslöv. Polisen och kommunen har skaffat sig ett nytt vapen som inte märks. Så här fungerar den nya övervakningen.



Toomas Laagus
Text



 Rapportera fel



När fem eller fler personer samlas på särskilda platser i Eslöv så larmas polisen och kommunen om att något kan vara på gång.

Bild: Helena Landstedt/TT

Tänk dig följande: Fem ungdomar samlas en kväll på en av Eslövs skolgårdar. De tror att de har dragit sig undan vuxenvärldens blickar.

Men i det tysta underrättas kommunens väktare, fältassistenterna och polisen om att en gruppering befinner sig på platsen. Larmet har gått och väktare, fältare och polis kan bege sig dit för att undersöka om det är något skumt som pågår.

Ungefär så fungerar den nya tjänsten som kommunen köpt in och som även polisen har tillgång till. Sedan tidigare har polisen flera kameror utplacerade i centrala Eslöv. Nu har myndigheterna ett nytt vapen för att övervaka medborgarna.

Känner av mobiltelefoner

Det handlar om sensorer som placerats ut på vissa platser i Eslöv. Dessa sensorer känner av om fem eller fler mobiltelefoner befinner sig på samma plats. I samma stund underrättas polisen och kommunen om att något kan vara på gång.

– Det är kommunen som köpt in tjänsten, men vi har tillgång till den via kommunen. Det här gör att vi kan få en indikation om att det är en samling med människor på en viss plats. Det handlar om samlingsplatserna eller problemområdena som vi har i Eslöv, säger kommunpolis Mats G Odestål.

Vad ser du för nytta med den här tjänsten?

– Vi kan använda oss av detta för platser där det till exempel är oroligheter eller mycket skadegörelser. Då vet vi när det är folk där. De flesta har ju en mobil på sig, säger Mats G Odestål.





Kommunpolis Mats G Odestål berättar att även polisen har tillgång till den nya övervakningstjänsten som kommunen köpt in.
Bild: Catharina Nilsson

Rikard Fogelström, kommunens trygghetssamordnare, menar att det nya övervakningssystemet innebär att man kan använda de egna resurserna på ett bättre sätt.

– Det handlar om att vara mer kostnadseffektiva. Primärt är det här något som kan användas av kommunens fältare, men även polis och väktare har stor nytta av den här tjänsten. Det handlar om att fältarna ska kunna åka ut till skolgårdar och möta unga på sena kvällar, säger Rikard Fogelström och fortsätter:

– Utan de nya sensorerna åkte fältarna runt till skolor utan att det kanske fanns någon där. Det var ineffektivt rent kostnadsmässigt. Det här är ett sätt för att fältarna ska kunna nå ut och jobba socialt och brottspreventivt.

Hemligt antal

Rikard Fogelström vill inte berätta hur många sensorer som placerats ut i Eslöv eller på vilka platser.

Jag antar att du hört uttrycket "Storebror ser dig, lille vän"? Är den här satsningen ett led i en sådan utveckling i Eslöv?

– Nej, absolut inte. De här sensorerna mäter radiovågor i luften. Vi tar

inte in uppgifter som kan knytas till en viss person. Utan vi får bara reda på *att* det finns en person där, säger Rikard Fogelström.



Rikard Fogelström, kommunens trygghetssamordnare.
Bild: Toomas Laagus

Kommunen har köpt in den nya tjänsten av Collactivate AB, där Tomas Green är vd och grundare.

– Det här systemet signalerar att ”nu är det någonting som händer”. Det som händer kan vara både av negativ karaktär, eller så är det bara ett gäng ungdomar som spelar fotboll i fredligt syfte. Men det skadar ju inte att ha några sunda vuxna som går dit och säger hej. Du kan likna det här med en trygghetsbarometer, säger han.

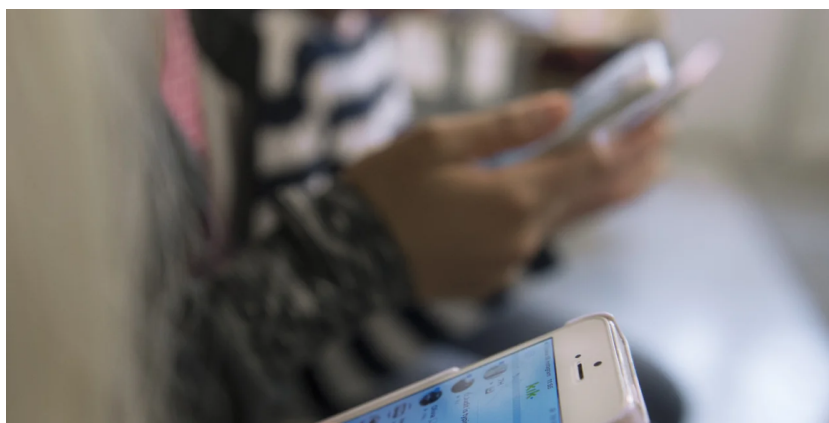

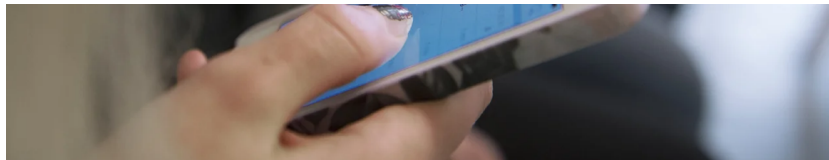

Systemet känner av när fem eller fler mobiltelefoner befinner sig på platsen.

Bild: Erik Nylander/TT

Enligt Tomas Green kan systemet inte identifiera vems mobiltelefoner som befinner sig på den aktuella platsen.

– Absolut inte. Vi samlar inte in några personuppgifter, utan det vi kan se är att ”här är det ett flöde av mobiler”. Men vi har inte en aning om vilka telefonnummer det är. Det kan vi absolut inte se, säger Tomas Green.

Med det här systemet är det ju svårt att urskilja om det bara är en ”oskyldig” grupp som drar fram på en plats just då?

– Vi ser bara att det är ett flöde. Pondera att klockan är 23 på kvällen och vi ser att det är fem mobiltelefoner på platsen. Då vet vi inte om de har ont uppsåt eller bara hänger där för att de inte har en annan plats att vara på. Det spelar egentligen ingen roll. Om klockan är 23 så kanske det är bra att bara gå dit och säga hej, om man nu är fältassistent, väktare eller något annat. Bara för att visa sin närvaro, säger Tomas Green och fortsätter:

– Det handlar mer om att skapa kontakt. Våra kunder, som är kommuner, är inte ute efter att jaga bort folk från skolgårdar. Det handlar mer om att man ska vara där man behövs som mest. Det är de kontaktskapande åtgärderna som skapar trygghet. Inte bara att jaga bort folk.





Toomas Laagus
toomas.laagus@skd.se



+ Följ

Rapportera fel

Dela artikeln

Nytt från Eslöv

Senaste nyheterna från Eslövs kommun.

Anmäl dig

Nästa artikel under annonsen



Bostäder i Sjöbo

Från skog till 61 drömhus – Sara och Bonnie bygger ut Sjöbo

31 december 2024 06:00

Det började med renovering och försäljning av lägenheter, parallellt med studier och arbete i Malmö. Nu är Sara, 38, och Bonnie, 46, tillbaka i uppväxtorten Sjöbo med sitt gemensamma fastighets- och konsultföretag som utvecklar 17 hektar mark för 61 nya hus i Skarrie.



Pernilla Nielsen Negrén

Text



 Rapportera fel



Sara Brandt, 38, och Bonnie Brandt, 46, har med sina olika kunskaper byggt upp sitt gemensamma företag BS Fastigheter och konsult AB, vars största satsning är köpet av marken i Skarrie.

Bild: Pernilla Nielsen Negrén

– När andra bara såg skog tänkte jag – det här kommer att bli bra.

Det säger Bonnie Brandt där han och hustru Sara Brandt står längs med det som nu är den längsta av gatorna i det nya bostadsområdet väster om Sjöbo, Skarrie banvall.

2020 köpte paret 17 hektar skogsmark som i generationer tillhört Svansjö gård. Marken mellan Svansjö sommarby och Skarrievägen som fångade deras intresse hade då legat orörd, men detaljplanerad, sedan 1970-talet.

När den första etappen några år senare lades ut på marknaden gick tomterna snabbt åt och nu är åtta hus bebodda och ytterligare två klara för inflyttning. Idag, efter fyra års utbyggnadsarbete har området fått gator, vatten, avlopp, fiber och el framdraget till varje tomt. Sakta men säkert fortsätter försäljningen av nya tomter efter en nedgång påverkade

av inflation och pandemiåren.

17 hektar skogsområde är sedan 1970-talet detaljplanerat för 61 tomter mellan Skarrievägen, den tidigare banvallen och sommarbyn.
Bild: Husman Hagberg Sjöbo

– Det är vissa som fortfarande avvaktar med att bygga, men med naturen, närheten till Sjöbo, priserna här ute och bra pendlingsmöjligheter till Malmö och Lund märker vi att det finns ett intresse, säger Bonnie.

Naturen lockar många till området både för promenader och cykling. Medan vi står och pratar galopperar en ryttare förbi i skogen längs den gamla banvallen.

Hur kommer det sig att ni gav er på ett så här stort projekt?

– Vi är nog nyfikna på det mesta och det är givande att ha ett projekt som det här tillsammans, säger Sara, som förklaring till att paret valde att satsa åtskilliga miljoner i markköpet.

– Det känns bra att göra detta i Sjöbo, säger Sara Brandt som precis som maken Bonnie Brandt uppvuxen i kommunen där de nu bor med sina två barn.

Bild: Pernilla Nielsen Negrén

Nu har de under åren utvecklat den för nybyggnation i sitt gemensamma företag BS fastighets- och konsult AB. Men egentligen började allt långt tidigare, med renovering av lägenheter som sedan såldes med vinst.

– Jag kommer ihåg när vi höll på att renovera en lägenhet i Malmö, samtidigt som jag hade en juridiktenta. Det var lite mycket då, berättar Sara och ler vid minnet.

Under åren har paret hjälpts åt att hitta nya objekt och idéer att utveckla tillsammans i sin verksamhet.

– Det blev även några stugor i sommarbyn som lett till att vi successivt kunnat skala upp.

Tomterna har under de senaste åren börjat bebyggas och parallellt med att en samfällighet bildats fortsätter försäljningen.

Bild: Husman Hagberg Sjöbo

Sara och Bonnie förvaltar även industri- och hyresfastigheter, bland annat på Västergatan inne i Sjöbo, men båda två har kvar sina fasta anställningar som ger viktig trygghet.

– Att vårt företagande inte är vår heltidssysselsättning gör allt mindre ekonomiskt stressigt. Det gör att det fungerar bra att ha ett projekt som detta vid sidan av, menar Sara som själv pendlar hemifrån Sjöbo väst med buss till Malmö centralstation och arbetet som kredithandläggare på Lantmännen. Bonnie arbetar med schaktningsfria el-, vatten- och avloppslösningar.

Längs banvallen och skogen ut mot väg 11 skär den långa vägen Skarriebanvall genom det nya området där enplanshus med möjlighet till loft är tillåtna.

Bild: Pernilla Nielsen Negrén

– Vi kompletterar varandra även i bolaget, konstaterar de båda som 2018 flyttade tillbaka till uppväxtorten Sjöbo där de bosatt sig i ett hus på Sjöbo väst. Under åren har familjen även utvidgats med barnen Samuel, 8, och Olivia, 4.

De har med andra ord att sysselsätta sig med, och att intresset för tomtköp gått upp och ner är inget som bekymrar paret Brandt. Att utvecklingen går i maklig takt ser de enbart som positivt.



Framför allt är det en möjlighet att göra något bra för samhället där vi bor.

Det finns alltid saker för dem att engagera sig i. Även om en fastighetsmäklare står för tomtförsäljningen har det bildats en samfällighet där Sara tills vidare är styrelseordförande. På sikt kommer ansvaret för samfälligheten helt överlämnas till de boende.

Längs banvallen och skogen ut mot väg 11 skär den långa vägen Skarriebanvall genom det nya området som byggs i etapper.

Bild: Husman Hagberg Sjöbo

Efter flera års process inväntar fastighetsbolaget och de boende även på ett beslut och ett avslut rörande samfällighetens väg in och ut ur området via Skarrievägen och vidare till väg 11. Just nu har ärendet återremitterat till Lantmäteriet efter överklaganden i flera instanser.

Inga nya projekt och satsning finns i nuläget på företagarnas agenda, det räcker gott som det är menar både Sara och Bonnie.

– Det här är och har varit väldigt lärorikt. Vi har fått sätta oss in allt från hur postlådor ska sitta till hur stort utrymme en sopbil behöver – men framför allt är det en möjlighet att göra något bra för samhället där vi bor.



Pernilla Nielsen Negrén

pernilla.nielsen-negren@skd.se

+ Följ

ÄMNEN I ARTIKELN

[Bostäder i Sjöbo](#)

+ Följ

[Företagande i Sjöbo](#)

+ Följ

[Lantmännen](#)

+ Följ

 Rapportera fel

 Dela artikeln